2021

04\17（六）

全國特殊教育教學實務學術研討會

雙重特殊需求學生的教育

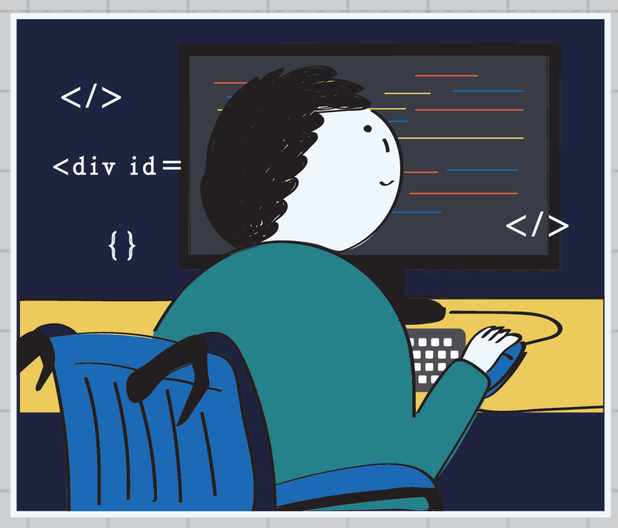

國立高雄師範大學

行政大樓十樓國際會議廳、六樓第三、四、五會議室

重要日期：

- 2/22 報名註冊開始
- 3/15 論文徵稿截止
- 3/23 論文錄取通知
- 4/7 報名註冊截止

論文投稿主題：

1. 雙重特殊需求學生教育實務經驗
2. 各階段特殊教育理論與實務經驗
3. 其他特殊教育教學實務相關研究

主辦單位：國立高雄師範大學特殊教育中心

指導單位：教育部

協辦單位：國立高雄師範大學特殊教育學系、國立臺中教育大學特殊教育中心、
國立臺東大學特殊教育學系、國立嘉義大學特殊教育教學研究中心