筆記抄寫員
全面募集中

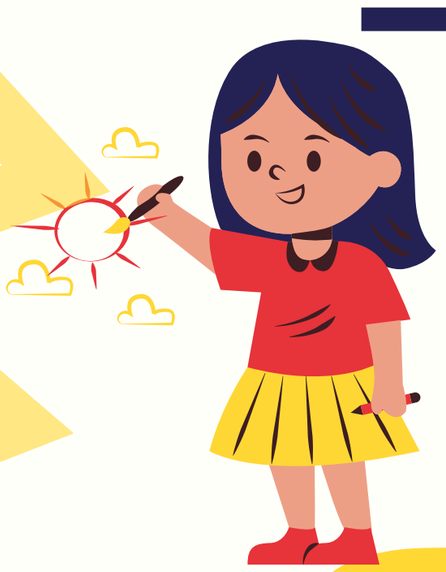

如果你願意踏進無聲的世界
成為無障礙的一部份...

我們有獨一無二的培訓課程
提供協助聽障同學上讀機會

歡迎你加入！
透過服務 豐富大學生活~

培訓時間：110年10月24日(日)
09:00-16:00

報名方式：填妥線上報名表後，請於
10/15(五)前至博愛樓三樓316資源教室
繳交保證金500元才算報名成功，準時
並全程參與者，結訓時全額無息退還。

報名表單

截止日期：110年10月15日
主辦單位：臺師大特殊教育中心資源教室
連絡電話：(02)7749-5092