新版獎學金系統 操作簡介

圓夢育才助學金申請起來

學務處 生輔組(112年2月)

獎學金系統怎麼進去(1/3)

步驟一、登入校務行政入口

方法1↓

從資訊中心入口

方法2→

從學校首頁

獎學金系統怎麼進去(2/3)

步驟二、打開學務相關系統

進入應用系統\學務相關系統

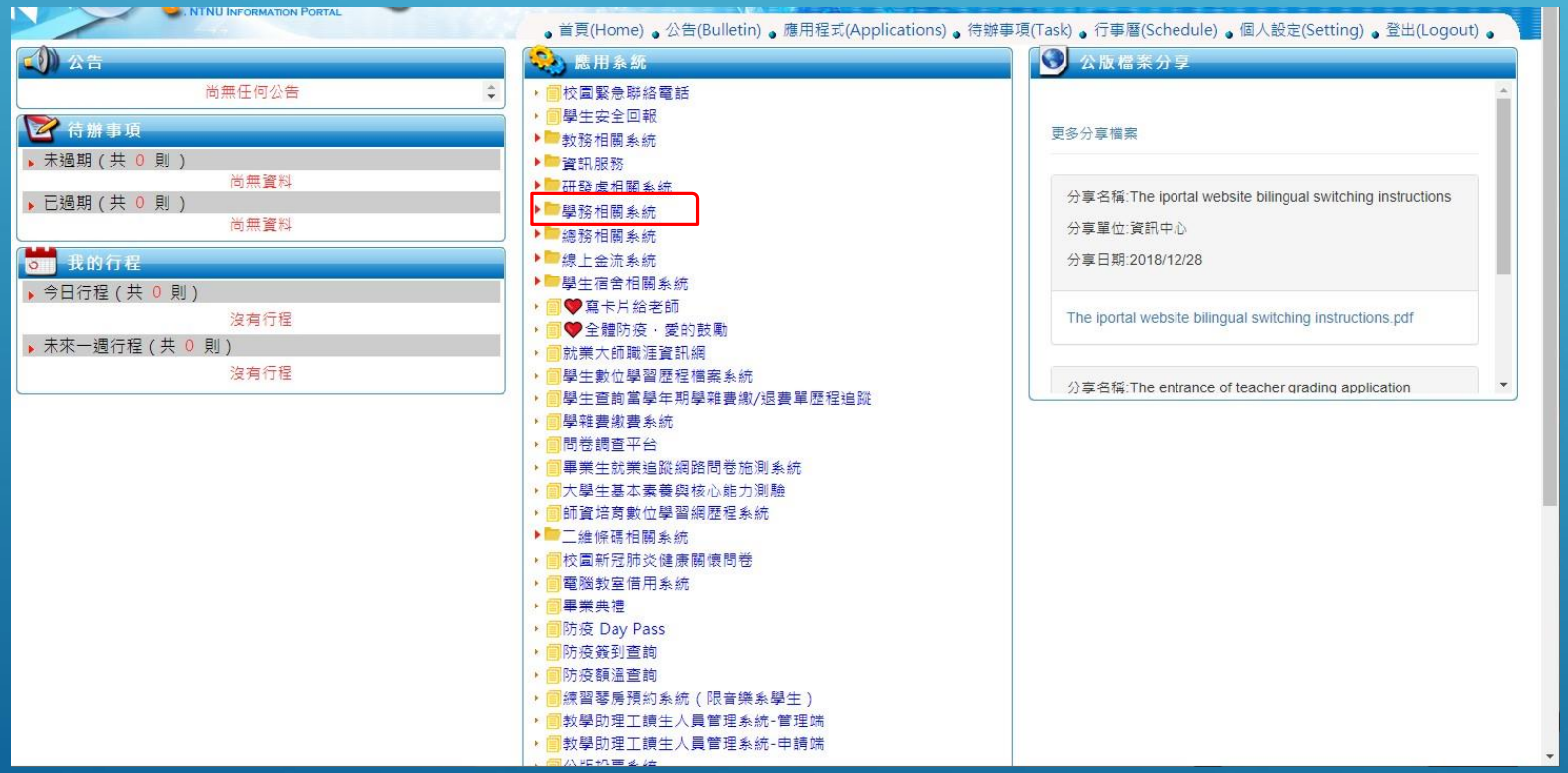

獎學金系統怎麼進去(3/3)

步驟三、歡迎來到新版獎學金系統

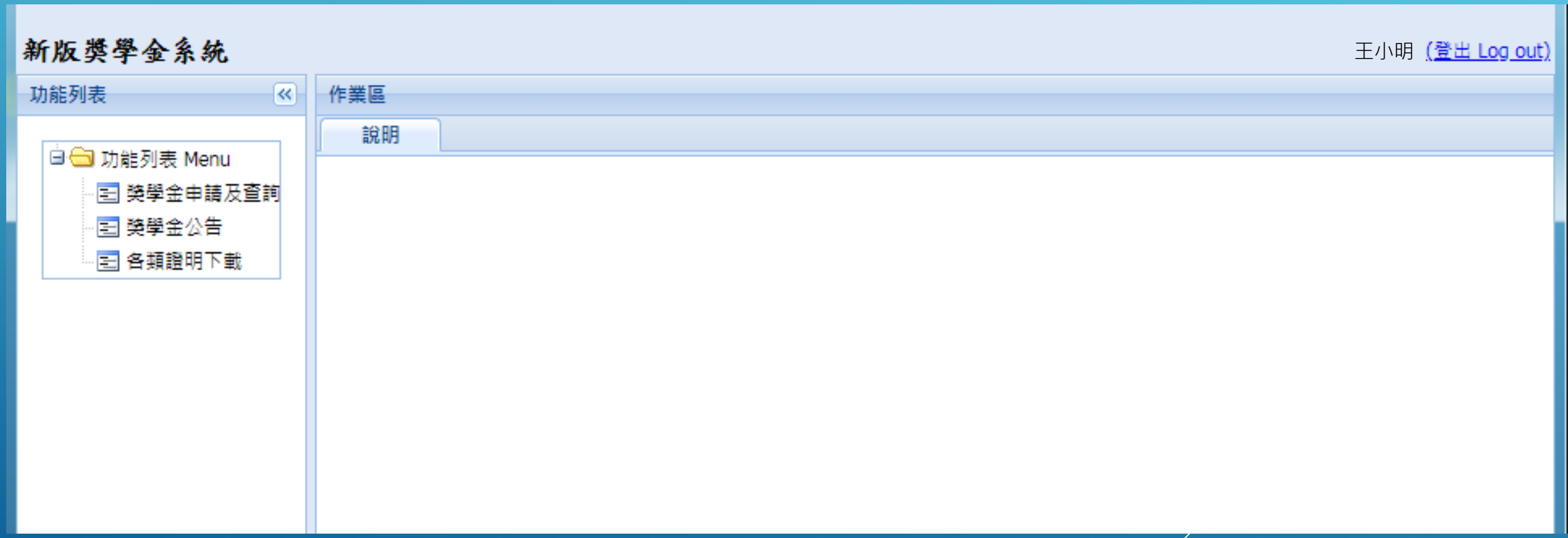

如何查詢獎學金

1. 點選獎學金公告

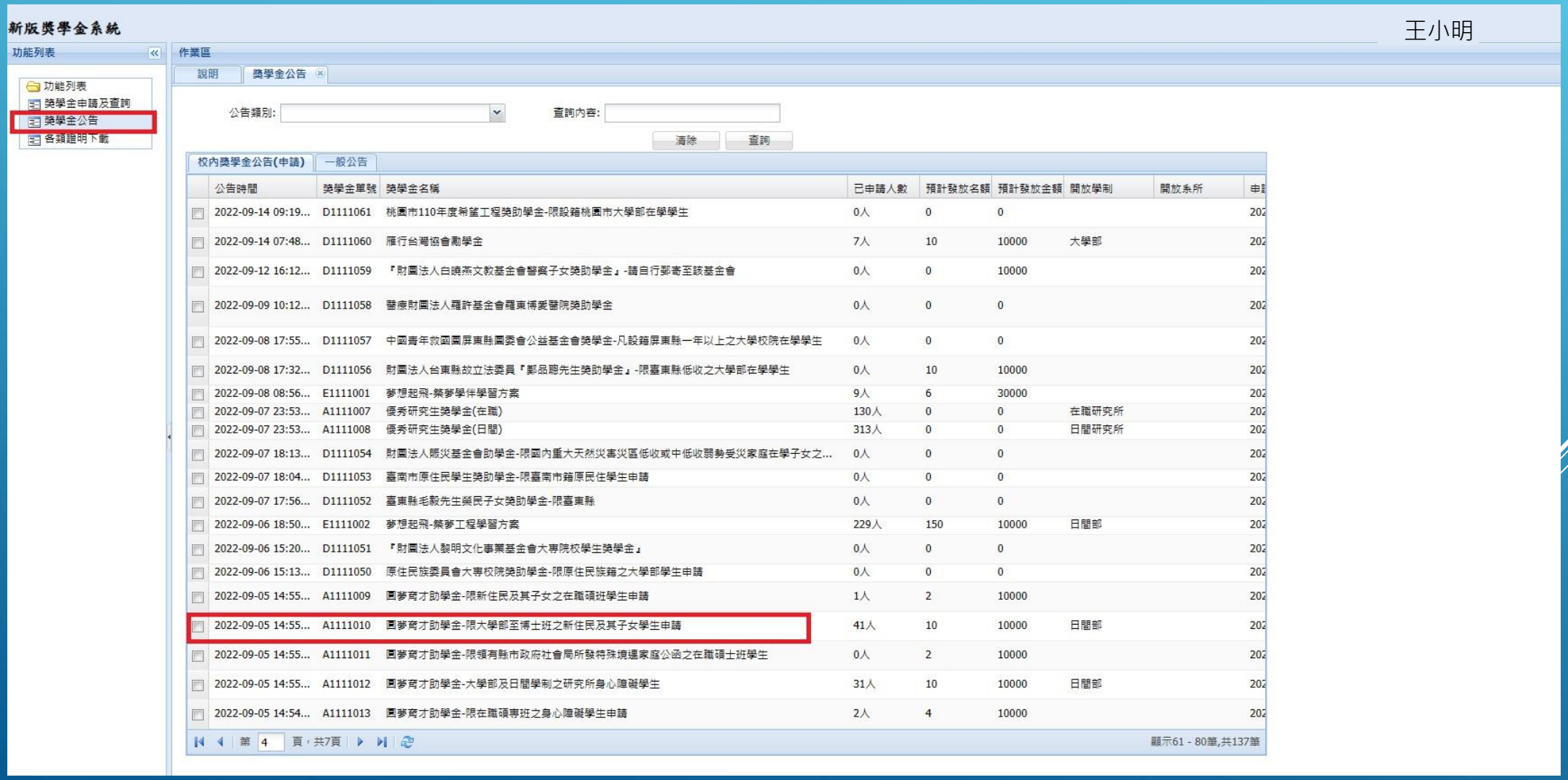

如何申請圓夢育才助學金

方法一↓　在公告中點選申請

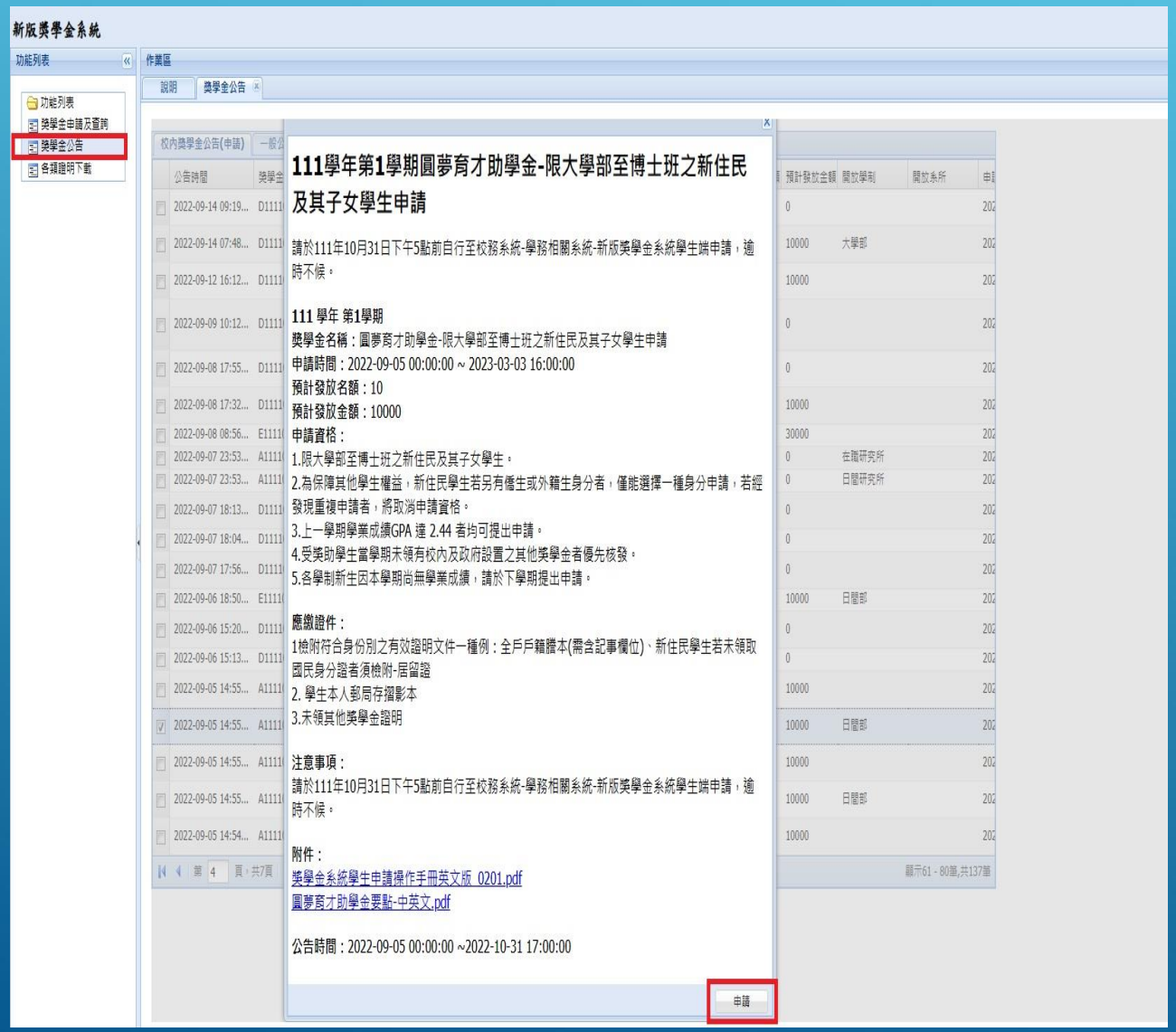

方法二↓　在獎學金申請及查詢中按申請獎學金

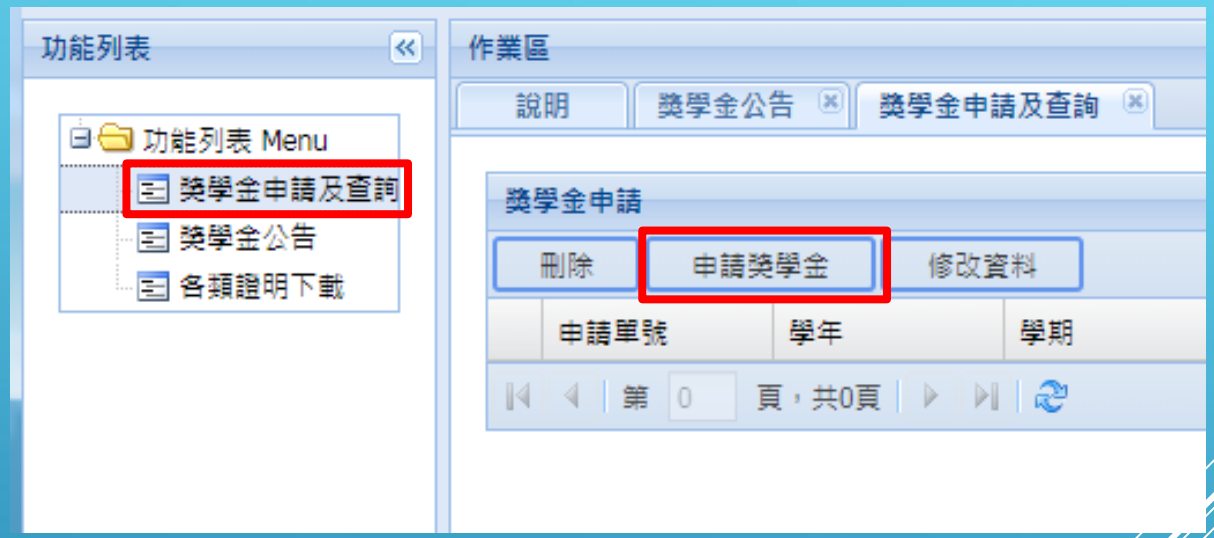

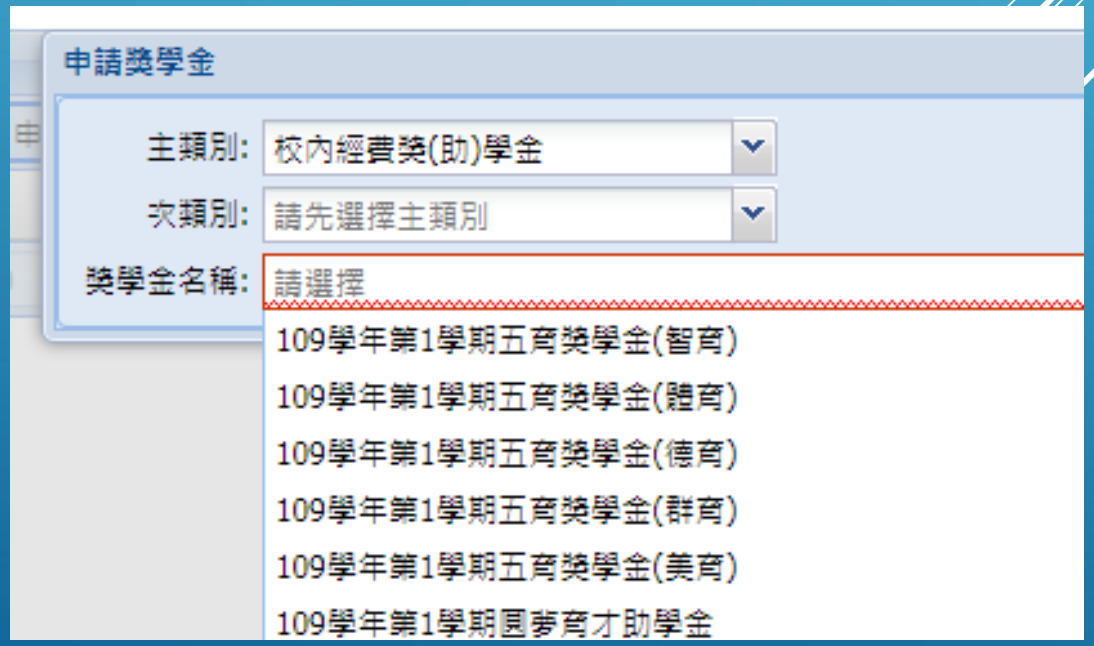

如何將助學金申請送出

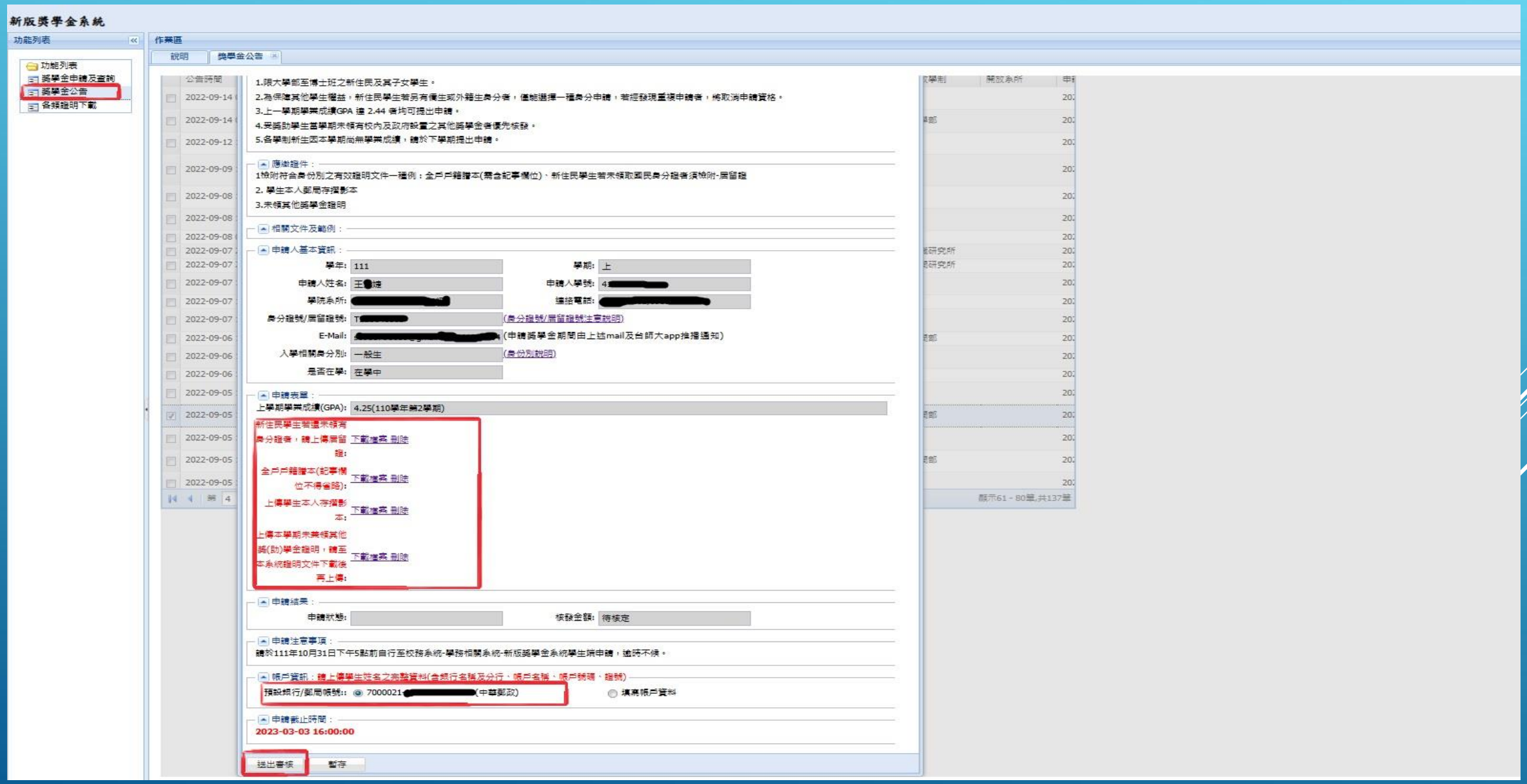
新版獎學金系統
功能列表
作業區
說明
獎學金公告
1.限大學部至博士班之新住民及其子女學生。
2.為保障其他學生權益，新住民學生若另有僑生或外籍生身分者，僅能選擇一種身分申請，若經發現重複申請者，將取消申請資格。
3.上一學期學業成績GPA 達 2.44 者均可提出申請。
4.受獎助學生當學期未領有校內及政府設置之其他獎學金者優先核發。
5.各學制新生因本學期尚無學業成績，請於下學期提出申請。
應繳證件：
1檢附符合身份別之有效證明文件一種例：全戶戶籍謄本(需含記事欄位)、新住民學生若未領取國民身分證者須檢附-居留證
2. 學生本人郵局存摺影本
3.未領其他獎學金證明
相關文件及範例：
申請人基本資訊：
學年: 111
學期: 上
申請人姓名:
申請人學號:
學院系所:
連絡電話:
身分證號/居留證號:
(身分證號/居留證號注意說明)
E-Mail:
(申請獎學金期間由上述mail及台師大app推播通知)
入學相關身分別: 一般生
(身份別說明)
是否在學: 在學中
申請表單：
上學期學業成績(GPA): 4.25(110學年第2學期)
新住民學生若還未領有身分證者，請上傳居留證:
全戶戶籍謄本(記事欄位不得省略):
上傳學生本人存摺影本:
上傳本學期未兼領其他獎(助)學金證明，請至本系統證明文件下載後再上傳:
下載檔案 刪除
申請結果：
申請狀態:
核發金額: 待核定
申請注意事項：
請於111年10月31日下午5點前自行至校務系統-學務相關系統-新版獎學金系統學生端申請，逾時不候。
帳戶資訊：請上傳學生姓名之完整資料(含銀行名稱及分行、帳戶名稱、帳戶號碼、證號)
預設銀行/郵局帳號: 7000021
(中華郵政)
填寫帳戶資料
申請截止時間：
2023-03-03 16:00:00
送出審核
暫存

受款帳號維護的注意事項

一、新增帳戶

1.每個人只可以上傳一個郵局帳號，但是銀行則不設限。

2.新增帳戶資料時，請先查明自己的分行行號。

3.請正確填數數字(**- 不用打**)，然後拍照上傳你的存摺封面(或有帳號資訊的那一面)。

二、受款人一定要是申請人本人，如沒有帳戶請去開戶。

如有操作上的疑慮，請與我們聯繫。

學生事務處 生活輔導組

劉玫君行政幹事

(02)7749-1061

meipower@ntnu.edu.tw